VIR-JER-BETH-12-2021

Tour Title:

Jerusalem & Bethlehem

Tour Subtitle:

Live-Stadttour

Tour Date:

26. December 2021

An den Weihnachtstagen warten wir mit einem ganz speziellen Angebot auf: Eine Live-Stadtführung durch Jerusalem und Bethelehem, bei der wir sowohl die wichtigsten Sehenswürdigkeiten als auch die politischen Realitäten in den Blick nehmen.

Ramzi Sadi ist ein palästinensischer Christ aus Jerusalem. Zu Weihnachten nimmt er uns mit auf eine Live-Tour durch Jerusalem und Bethlehem. Bevor wir mit ihm die Altstadt der heiligen Stadt mit ihren zentralen religiösen Orten für Juden, Christen und Muslime besuchen, wird er auf den politischen Kontext und die vielfältigen Auswirkungen von Corona auf die Wirtschaft, den Tourismus und die Bewegungsfreiheit der Menschen eingehen.

Im Anschluss an die Altstadtführung steigen wir in Ramzis Auto und legen die knapp sieben Kilometer zum Checkpoint und der Sperranlage zurück, die Bethlehem von Jerusalem trennt. Auf der anderen Seite der Mauer lernen wir Bethlehems Altstadt, den Alltag in einer momentan weitgehend abgeriegelten Stadt, das Hirtenfeld und die Geburtskirche kennen.

Price
Tour Price

Tour Price 15 €

Reduced Price

Reduced Price 10 €

Tour Overview

START:	26.12.2021, 10 Uhr
FINISH:	26.12.2021, 12 Uhr
DURATION:	2 Stunden
TOUR LANGUAGE:	Deutsch & Englisch

Info Box:

Diese digitale Stadttour ist auch Teil unseres Alsharq-Geschenkpaketes, welches sich prima als Geschenk für eure Liebsten anbietet. Weitere Infos dazu und die Möglichkeit zur Bestellung findet ihr hier: https://www.alsharq-reise.de/de/node/3946/

Bei Fragen zur Tour kontaktiert uns gerne unter: info@alsharq-reise.de

Tour Team

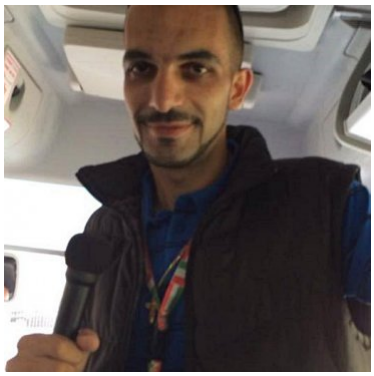

Ramzi H. Sadi

Ramzi H. Sadi ist palästinensischer Christ, wurde geboren in Jerusalem und lebt mittlerweile in Bethlehem. Er arbeitet bereits seit 2010 als professioneller Guide auf Englisch und Spanisch und führt uns im Rahmen unserer Weihnachtstour durch die beiden Städte, wo er uns sowohl mit den wesentlichen touristischen Sehenswürdigkeiten vertraut machen, gleichzeitig aber auch die politischen Lebensrealitäten in den Blick nehmen wird.

Reisehinweise Ende:

Dies ist eine digitale Stadttour durch Jerusalem und Bethlehem. Bei Fragen sind wir unter info@alsharq-reise.de zu erreichen.

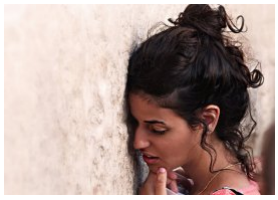

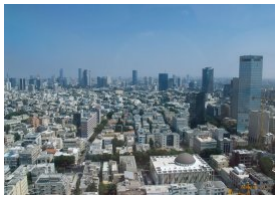

© Copyright 2026 Alsharq. All rights reserved.

Source URL:https://www.alsharq-reise.de/en/tour/vir-jer-beth-12-2021