ALSHARQ

SYRIEN_GRUNDLAGENSEMINAR_2024

Tour Title:

Syrien - Geschichte und Gegenwart

Tour Subtitle:

Grundlagenseminar
Durchführung garantiert

Tour Date:

27. März 2025 bis 10. April 2025

Die letzten Entwicklungen in Syrien und der plötzliche Sturz des Assad-Regimes haben eine neue Realität und viele Fragen mit sich gebracht. Wir wollen ein differenzierteres Verständnis der modernen Geschichte und Gegenwart Syriens vermitteln. Wir werden uns auch mit den aktuellen Gegebenheiten der verschiedenen ethnischen und religiösen Gruppen beschäftigen, die das syrische Volk sowohl in Syrien als auch in Deutschland (einem wichtigen Zufluchtsland für die syrische Diaspora) bilden.

Preis
Normalpreis

Normalpreis 60 €

Ermäßigt

Ermäßigt 40 €

Content Left Column:

In unserer ersten Woche werden wir uns mit den Grundlagen der syrischen Geschichte beschäftigen. Wir werden uns mit mehreren historischen Stationen von der Antike bis zur Kolonialzeit befassen, um ein Verständnis für die Komplexität der modernen syrischen Identität zu entwickeln. Insbesondere beschäftigt uns die Frage: Wie hat diese Vergangenheit zur Herausbildung der komplexen nationalen Identität des heutigen Syriens beigetragen?

In der zweiten Woche werden wir uns eingehend mit der Periode der Baath-Partei und dem Aufstieg von Hafez Al-Assad, Vater des gestürzten Präsidenten Bashar Al-Assad, befassen. Wir schauen uns an, wie die Assad Familie ihre politische und wirtschaftliche Macht gesichert hat. Anschließend werden wir uns mit den Protesten von 2011 und den darauf folgenden Ereignissen befassen sowie mit den verschiedenen Diskursen und Verschwörungstheorien, die diese Zeit umgeben. Besonders bereichernd: Unser Seminarleiter Hani, der zu dieser Zeit in Damaskus lebte und den Aufstand aus erster Hand miterlebte, wird persönliche Einblicke in das Leben unter diesem repressiven Regime teilen

Content Right Column:

In der dritten Seminarsitzung werfen wir einen Blick auf die Entwicklungen im Land nach dem Sturz des Assad-Regimes, die neue Regierung und ihre politische Vorgehensweise. Die Stellung verschiedener Minderheitengruppen in Bezug auf die aktuelle Regierung.

Abschließend werfen wir einen Blick auf die Situation der syrischen Flüchtlinge in Deutschland und die Herausforderungen für ihre Zukunft in Deutschland sowie ihre Rückkehr in ihr Heimatland.

Seminar-Übersicht:

Das Seminar besteht aus drei Terminen innerhalb von drei Wochen. Es beginnt am Donnerstag, 27. März, um 18.30 Uhr und wird für zwei weitere Termine jeweils am Donnerstag zur gleichen Uhrzeit fortgesetzt. Die Teilnahme erfolgt online über Zoom. Die Einwahldaten erhaltet ihr ein paar Tage vor dem Seminar mit der Vorbereitungs-E-Mail.

Array
Tour Übersicht

START:	18:30 Uhr
ENDE:	20:00 Uhr
DAUER:	3 Termine jeweils 1,5h
SPRACHE:	Deutsch

Reisebegleitung

Hani

Hani wuchs in Damaskus auf, absolvierte dort den Großteil seiner Ausbildung und war in den Bereichen Kunst und Journalismus aktiv. Dazu leitete er verschiedene Workshops und war an vielen künstlerischen Projekten beteiligt. Außerdem reiste und lebte er zwischen Syrien, dem Libanon und der Türkei, wobei er viel Erfahrung in der Arbeit mit Geflüchteten sammelte. Seine persönliche Geschichte ermöglicht es ihm, Entwicklungen in Syrien und der WANA-Region nicht nur aus einer kritisch-distanzierteren Perspektive zu vermitteln, sondern durch eigene Erzählungen und Anekdoten unterschiedliche Blickwinkel emotional erlebbar zu machen. Hani schloß seinen Master in Medienwissenschaften in Deutschland ab und ist seit 2021 Teil des Alsharq-Teams.

Reisehinweise Ende:

Die Alsharq Reise GmbH behält sich das Recht vor, das Seminar bei zu geringer Teilnehmendenzahl abzusagen. Bei Fragen senden Sie uns bitte eine Email oder rufen Sie uns an.

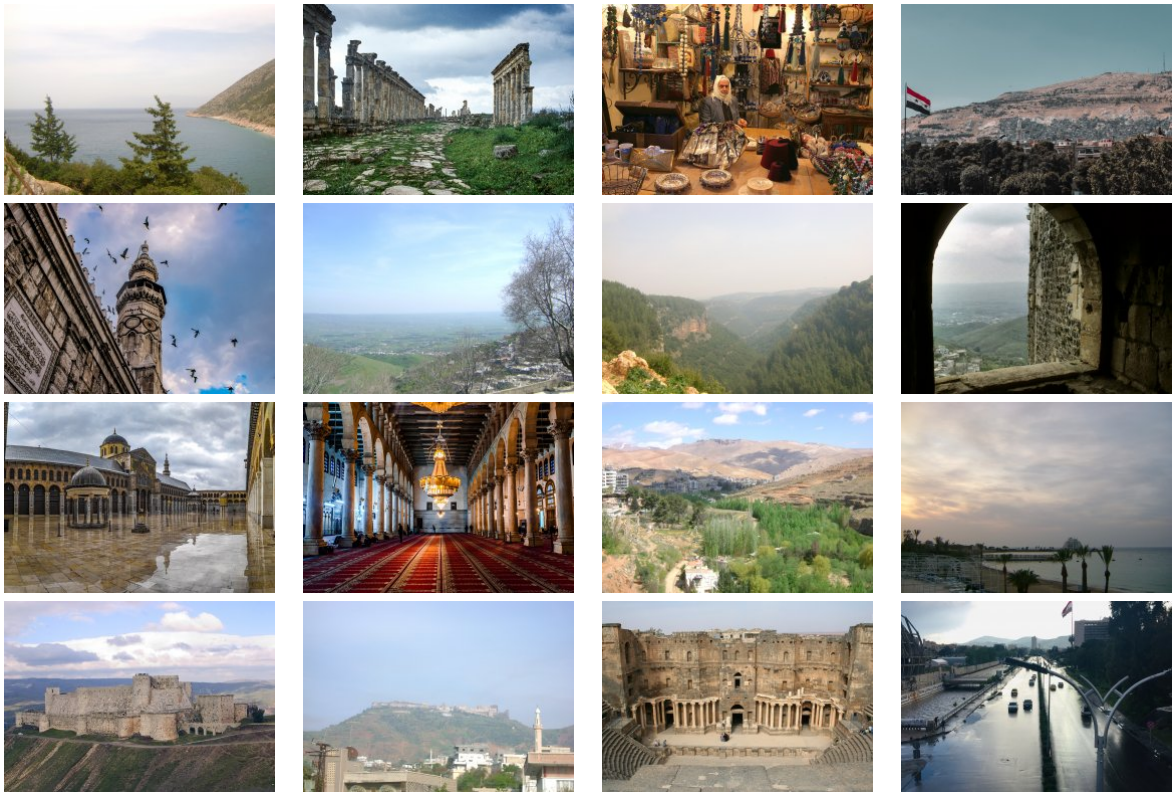

© Copyright 2025 Alsharq. All rights reserved.

Source URL:https://www.alsharq-reise.de/de/tour/syriengrundlagenseminar2024